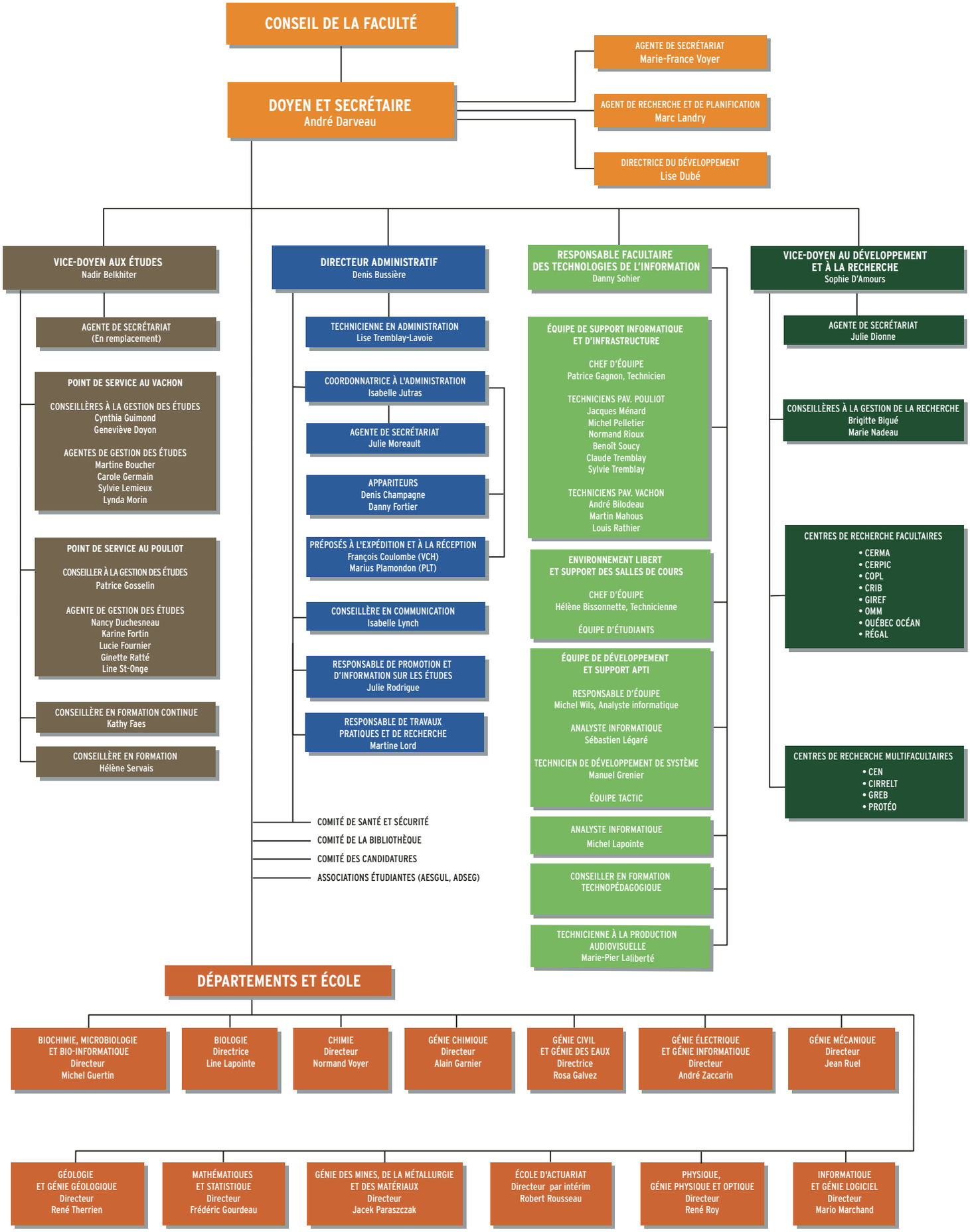

Mise à jour : janvier 2012